ЗАТВЕРДЖЕНО
Рішення районної у місті ради VIII скликання
26.06.2026 № 494

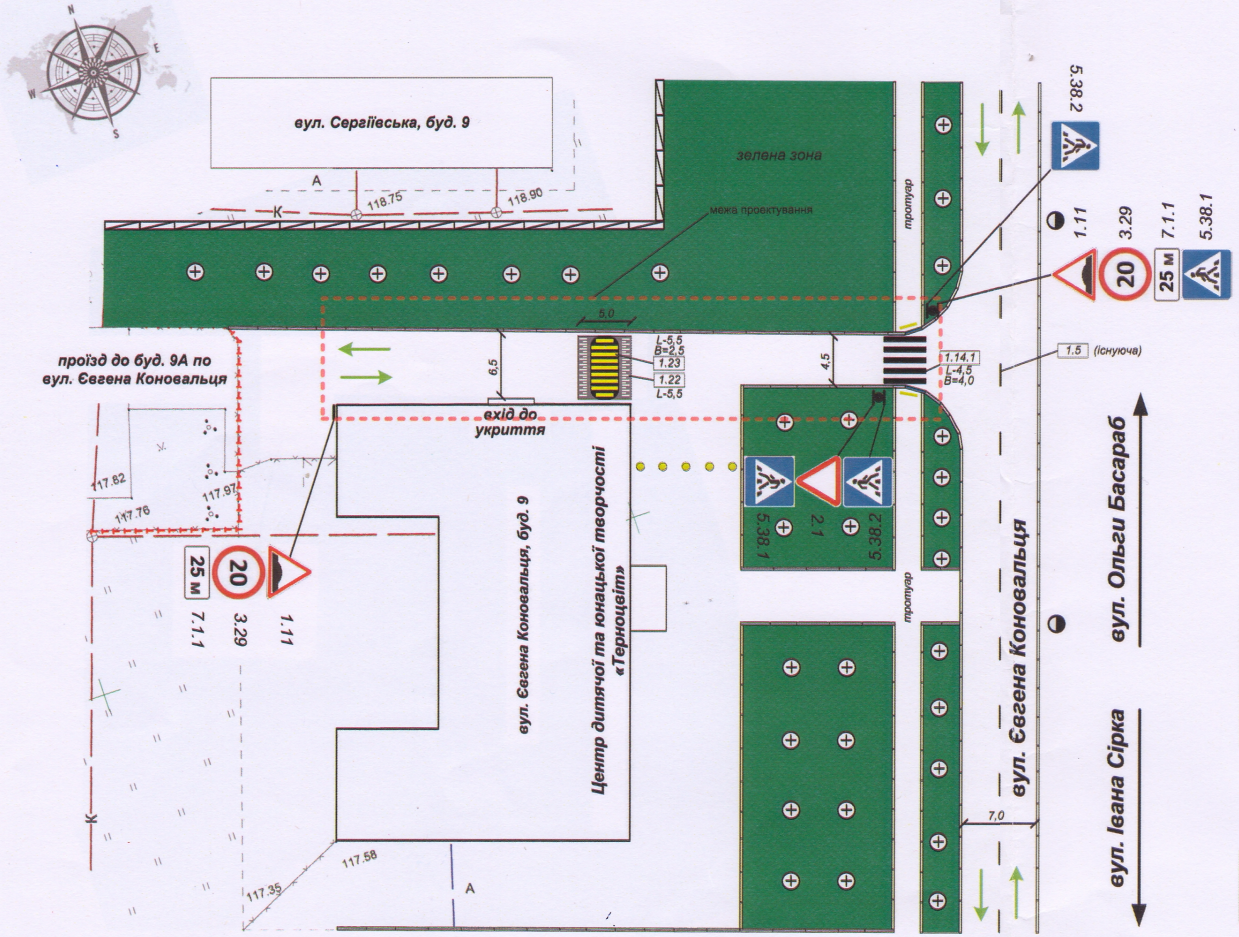

Таблиця дорожніх знаків

Номер згідно з ДСТУ 4100	Кількість, шт.		
	Типорозмір		ДЗПП
	I	II	
Попереджувальні знаки			
1.11	2	-	-
Знаки пріоритету			
2.1	1	-	-
Заборонні знаки			
3.29	2	-	-
Інформаційно-вказівні знаки			
5.38.1	2	-	-
5.38.2	2	-	-
Таблички до дорожніх знаків			
7.1.1	2	-	-

Таблиця дорожньої розмітки

Номер згідно з ДСТУ 2587	Довжина, м	Площа кольору, м²		
		білого	*жовтого*	*чорно-білого*
Горизонтальна розмітка				
1.14.1	4,5	10,0	-	-
1.22	11,0	5,7	-	-
1.23	5,5	-	9,0	-

Таблиця дорожнього огородження

Класифікація (*групи дорожніх огороджень*) згідно з ДСТУ 8751	Кількість, од.
Обмежувальні конструкції напівсферичні (огородження третьої групи)	5

Умовні позначки:

- бортовий камінь
- понижений бортовий камінь
- стійка до дорожнього знаку
- опора освітлення
- тактильна плитка
- паркан
- поодинокі дерева
- напрямок руху ТЗ
- напівсфера

ДЕТАЛІЗОВАНЕ ЗОБРАЖЕННЯ ЗАСОБУ ЗАСПОКОЄННЯ РУХУ

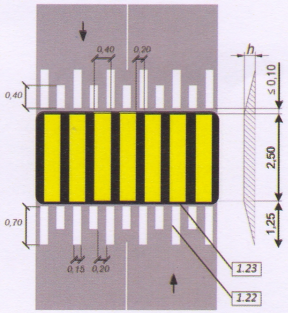

h = (0,07—0,10)

Погоджено
Ст. інспектор ВБДР
ППП в місті Кривий Ріг УПП
в Дніпропетровській області ДПП
поліції
майор В. Камкун

Погоджено
Начальник
ППП в місті Кривий Ріг УПП
в Дніпропетровській області ДПП
підполковник поліції
Олексій Пшідоров
згідно з вх. № 2868/41/19/1/01-2026
від 11.05.2026

Зм.	Кіл.	Арк.	№док	Підпис	Дата	Проект організації дорожнього руху: «Облаштування засобу заспокоєння руху (дорожнього пагорбу) та нерегульованого пішохідного переходу біля ЦДЮТ «Терноцвіт» в межах проїзду до буд. 9а по вул. Євгена Коновальця в Тернівському районі м. Кривого Рогу Дніпропетровської області»		
Розробив		Щокін Д.О.				**Схема організації дорожнього руху Масштаб 1:500**	Стадія	Аркуш	Аркушів
							П	15	25
							ФОП ВЕЛИЧКО ВАЛЕНТИНА ВОЛОДИМИРІВНА		

ФОРМАТ А3